



โรงพยาบาลแม่สรวย
MAESUAI HOSPITAL



X-ray HS4



(9) แผนกรังสีวิทยา

9.1 อุปกรณ์วัดและป้องกันอันตรายจากรังสี



เสื้อตะกั่ว



collar shield



(9) แผนกรังสีวิทยา

9.1 อุปกรณ์วัดและป้องกันอันตรายจากรังสี (ต่อ)



Gonad Shield



อุปกรณ์วัดรังสีประจำตัวบุคคล(OSL)



(9) แผนกรังสีวิทยา

9.2 เครื่องเอกซเรย์ที่ได้มาตรฐานทางการแพทย์



เครื่องเอกซเรย์ ยี่ห้อ SHIMADZU รุ่น UD150L-40E



โรงพยาบาลแม่สรวย
MAESUAI HOSPITAL

(9) แผนกรังสีวิทยา

9.2 เครื่องเอกซเรย์ที่ได้มาตรฐานทางการแพทย์ (ต่อ)



เครื่องเอกซเรย์ ยี่ห้อ DRGEM รุ่น GXR-40S



(9) แผนกรังสีวิทยา

9.3 อุปกรณ์สร้างภาพในระบบดิจิทัล

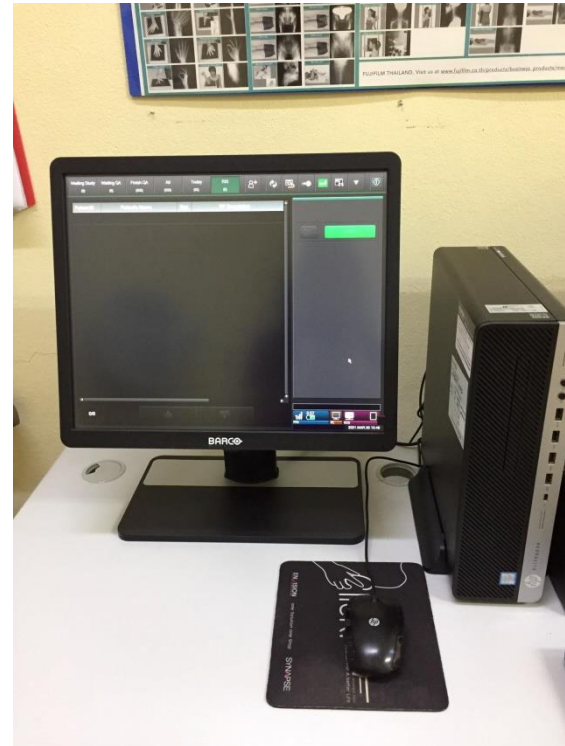

Digital radiography (DR)



(9) แผนกรังสีวิทยา

9.3 อุปกรณ์สร้างภาพในระบบดิจิทัล(ต่อ)

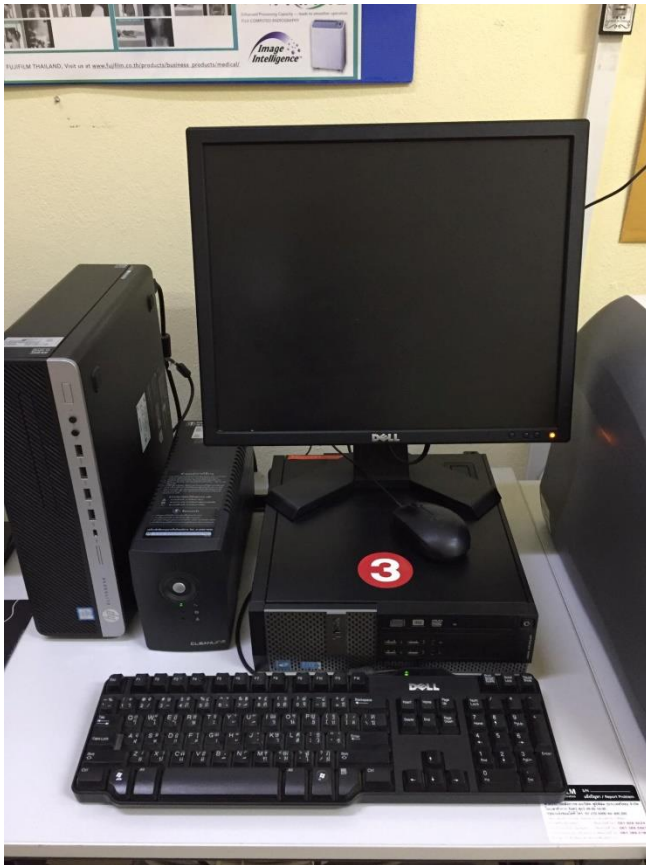

Computed radiography (CR)

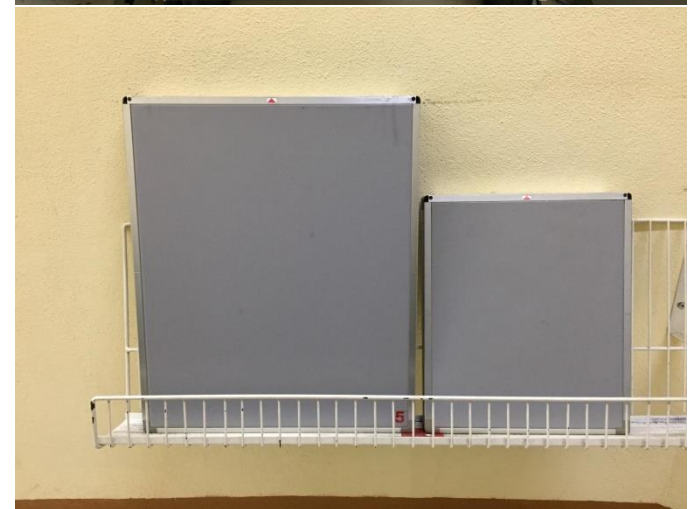



(9) แผนกรังสีวิทยา

9.4 ตู้อ่านฟิล์มหรืออุปกรณ์อ่านฟิล์มระบบดิจิทัล



ตู้ไฟอ่านฟิล์ม

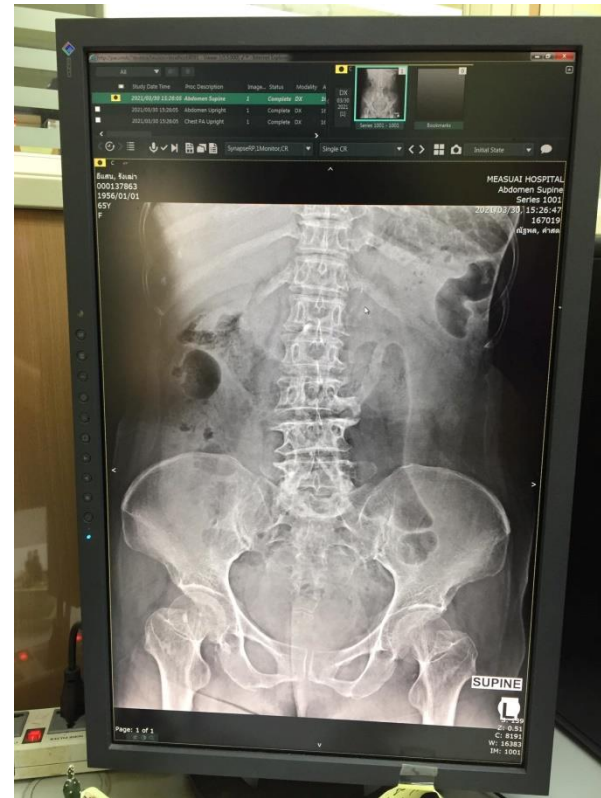

จอดูภาพเอกซเรย์ระบบดิจิทัล



(9) แผนกรังสีวิทยา

9.5 เครื่องดูดเสมหะ ออกซิเจนและอุปกรณ์ช่วยหายใจ





(9) แผนกรังสีวิทยา

9.6 ระบบไฟสัญญาณเตือนขณะเครื่องเอกซเรย์ทำงาน





(9) แผนกรังสีวิทยา

9.6 ระบบไฟสัญญาณเตือนขณะเครื่องเอกซเรย์ทำงาน



ป้ายเตือนเขตควบคุมพื้นที่รังสี



โรงพยาบาลแม่สรวย
MAESUAI HOSPITAL

(9) แผนกรังสีวิทยา



ตู้ใส่เสื้อผ้า/ตู้เก็บของ



ห้องเปลี่ยนเสื้อผ้า